ARCADIA AR4PC

SPÉCIFICATIONS DU PRODUIT

- L'UNITÉ DE TRAITEMENT DES EAUX PLUVIALES DOIT ÊTRE UNE UNITÉ EN LIGNE CAPABLE DE TRAITER 100 % DU DÉBIT DE POINTE DE CONCEPTION. SI LES DÉBITS DE POINTE DÉPASSENT LE DÉBIT HYDRAULIQUE MAXIMUM, L'UNITÉ DOIT ÊTRE INSTALLÉE HORS LIGNE.
- L'UNITÉ ARCADIA DOIT ÊTRE CONÇUE POUR ÉLIMINER L'HUILE ET LES MES CONFORMÉMENT AUX EXIGENCES JURIDICTIONNELLES LOCALES ET AUX PERFORMANCES DÉMONTRÉES PAR DES ESSAIS EFFECTUÉS DANS UN LABORATOIRE CERTIFIÉ ISO, SELON LA PROCÉDURE CANADIENNE DE 2023 POUR LES ESSAIS EN LABORATOIRE DES SÉPARATEURS HUILE-SABLE. LE DIMENSIONNEMENT DE L'UNITÉ DOIT ÊTRE CONFORME AUX EXIGENCES DE LA NORME ISO 14034 ETV (VÉRIFICATION DES TECHNOLOGIES ENVIRONNEMENTALES) ET ÊTRE PAR LA SUITE CONFIRMÉ SELON LE PROTOCOLE DE VÉRIFICATION DES PERFORMANCES VERIFIGLOBAL. SE RÉFÉRER À LA DÉCLARATION DE VÉRIFICATION POUR LES PARAMÈTRES DE PERFORMANCE SPÉCIFIQUES.

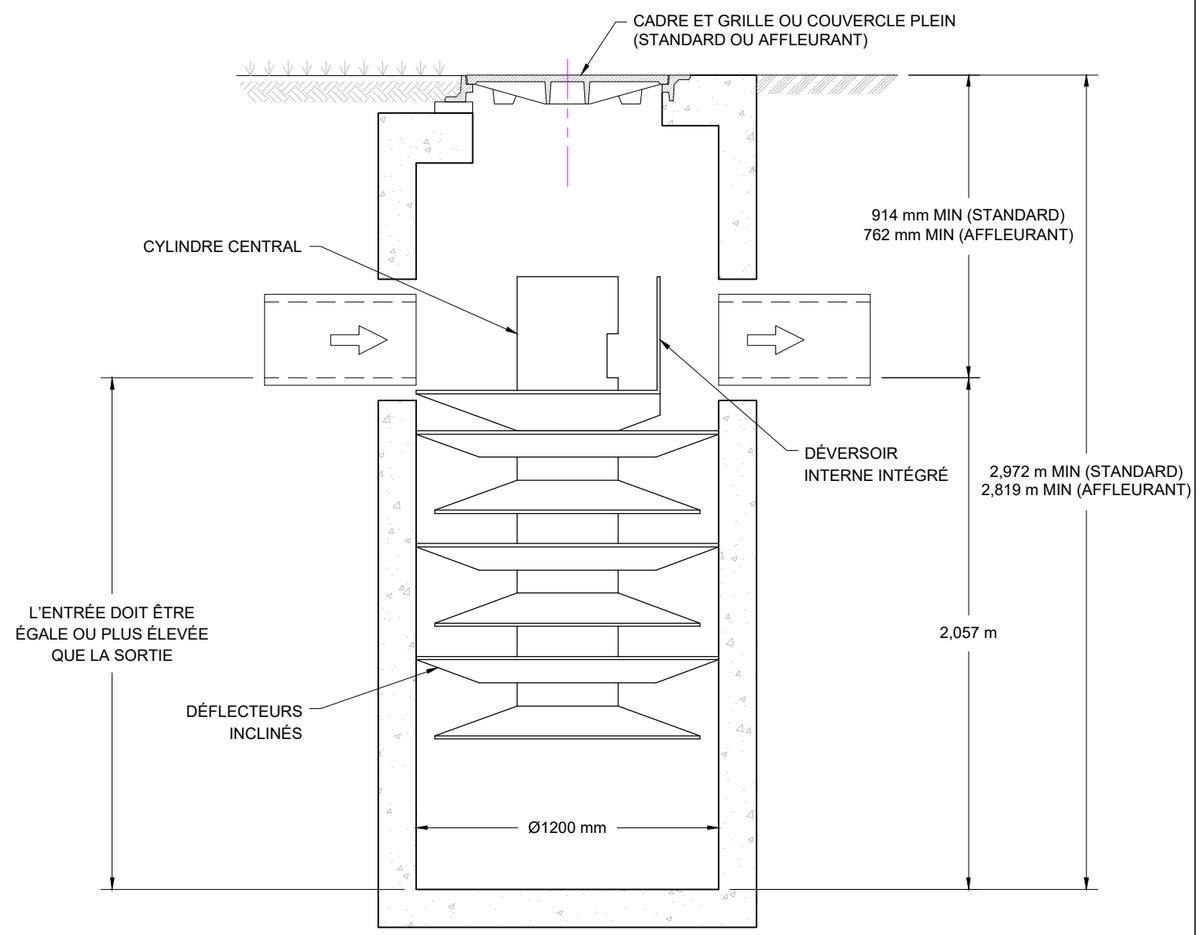

VUE EN PROFIL
NON À L'ÉCHELLE

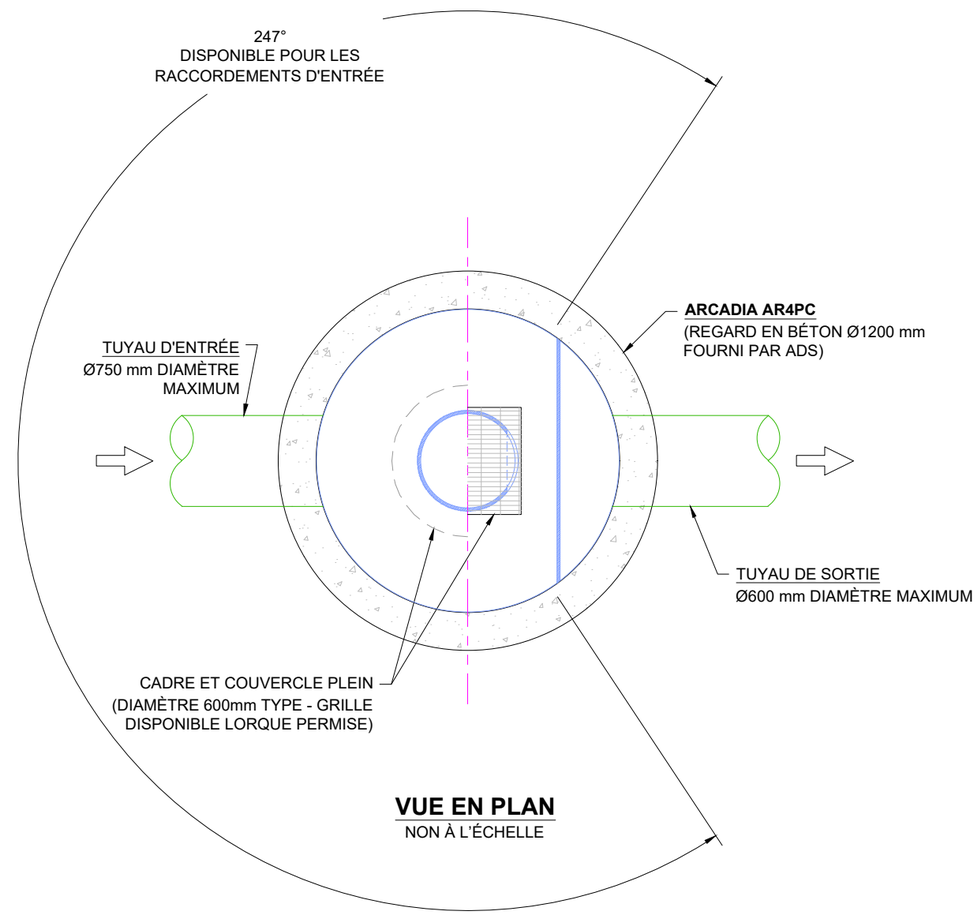

VUE EN PLAN
NON À L'ÉCHELLE

REMARQUES:

- L'INGÉNIEUR / L'ENTREPRENEUR DOIT CONFIRMER LES MATÉRIAUX DES CONDUITES ET LES ADAPTATEURS APPLICABLES.
- L'ENTREPRENEUR EST RESPONSABLE DES MATÉRIAUX ET DE LA MAIN-D'ŒUVRE NÉCESSAIRES POUR AMENER LES CADRES ET COUVERCLES AU NIVEAU FINAL.
- L'ENTREPRENEUR DOIT MESURER LA HAUTEUR DE LA STRUCTURE AFIN DE S'ASSURER QUE LA PROFONDEUR D'EXCAVATION EST CORRECTE.
- L'UNITÉ DOIT ÊTRE CONFORME AUX CLASSES DE CHARGE CL-625.

ARCADIA AR4PC
REGARD EN BÉTON

DATE: 03/27/26 | DESSINÉ: JLM
DESSIN N °: 540-410_Q | VERIFIÉ: JMQ

DATE	DESS	VER

ARCADIA
Stormwater Separator

ADS
WWW.ADSPIPE.COM

CE DESSIN A ETE PREPARE SUR BASE DES INFORMATIONS FOURNIES A ADS/STORMTECH SOUS LA DIRECTION DE L'INGENIEUR CONCEPTEUR DU PROJET OU D'UN AUTRE REPRESENTANT DU PROJET; CE DESSIN N'EST PAS DESTINE A ETRE UTILISE DANS LE CADRE D'APPEL D'OFFRES OU POUR CONSTRUCTION SANS L'APPROBATION PREALABLE DE L'INGENIEUR. L'INGENIEUR DOIT EXAMINER CE DESSIN AVANT L'OFFRE ET/OU LA CONSTRUCTION. IL EST DE LA RESPONSABILITE ULTIME DE L'INGENIEUR DE S'ASSURER QUE LE(S) PRODUIT(S) REPRESENTE ET TOUS LES DETAILS ASSOCIES REPONDENT A TOUTES LES LOIS, REGLEMENTATIONS ET EXIGENCES DU PROJET APPLICABLES.